広報 みしま

6

Jun.2019
No.561

黒島・大里地区の黒島平和公園に建立された特攻平和観音像。慈愛と愁いに満ちたその表情は、大東亜戦争末期に風となった特攻隊員たちの鎮魂と恒久の平和を願い、今日も黒島と眼前に広がる海を見つめている。（2ページに関連記事掲載）

式辞（新酒お披露目会にて）

村長　大山　辰夫

三島村では、水田がなく主食として、昔からサツマイモの栽培が盛んに行われてきており、黒島の芋を原料とした焼酎を製造できないかと、平成十五年より焼酎製造の可能性を検討し、平成十六年、委託製造にて初代「焼酎みしま村」を完成することができました。

しかしながら、この黒島の美味しい水を使い、黒島の地で焼酎を製造したいという強い思いがあり、平成二十七年再び島内製造に向け動き出し、平成三十年九月八日、無事に公設公営である焼酎蔵を完成させることができました。

昨年秋より、黒島のサツマイモと美味しい水を使い、仕込が始まりましたが、このたび、村内製造の新酒「焼酎 みしま村」をお披露目することとなりました。

焼酎蔵としてはまだまだ未熟ではありますが、皆様に愛される「焼酎みしま村」にするため、一層の努力を重ねてまいる所存でございます。

結びに、今後とも本県一小さな村の熱い挑戦をご理解、お力添えいただき、皆様のますますのご健勝を祈念いたしまして、式辞といたします。

※一部編集しております。

いじめ根絶標語		
	○三島小　石賀　茉梨愛	いじめっ子　相手の気持ち　考えて
	○大里小　日髙　麻里奈	まわりみて　いつでもきくよ　なやみごと

令和元年特攻平和祈念祭

5月11日、黒島平和公園にて特攻平和祈念慰霊祭が執り行われました。

今年で16回目となる本祭には、県内外より参加者21名が来島。

参加者を乗せたフェリーでは船上慰霊祭が行われ、柴田機・安部機・佐野機の不時着地点付近で汽笛に合わせて参加者全員で黙とうを捧げました。

船上慰霊祭の様子

大里港では、子ども会によるお迎えがあり一年ぶりの再会に喜び合う姿も。

黒島平和公園での慰霊祭では、今回出席が叶わなかった元海軍特別隊員・江名武彦様のメッセージや子どもたちによる野いちご奉納などを通じ、平和への想いを新たにしました。

続いて、安部大尉慰霊碑前では安永克己様、安部フジ子様からのプレゼントが黒島の子どもたちへ渡され、子どもたちの笑顔があふれていました。

黒島平和公園にて御和讃合唱

その後、ふるさとセンターでは『はなむけの宴』が開宴し、大里小中学校の子どもたちによるジャンベ演奏、合唱、俳句が披露されました。平和についての俳句はとても純粋で、世界中の人に聞いて欲しいくらい素晴らしいものでした。

また、食事は大里婦人会の皆さんによるもので、美味しい食事に皆、舌鼓を打っておりました。

大里小中学校によるジャンベ演奏

『のぼるチンダイサン』では会場全員が輪になって踊り、賑やかな雰囲気のまま宴は幕を閉じました。

翌朝は、赤鼻で戦艦大和沈没地に向かい黙とうを捧げました。

そして出港時は、「あしたよなぁ」と互いに再会を誓いながら見えなくなるまで手を振り続けました。

（定住促進課　平）

『のぼるチンダイサン』の様子

～三島村の珍しい生き物シリーズ！　これがカニ？～

ホットなニュースが入ってきました。
黒島で珍しい鉱石が採取されました！嘘をつきました！カニでございます。

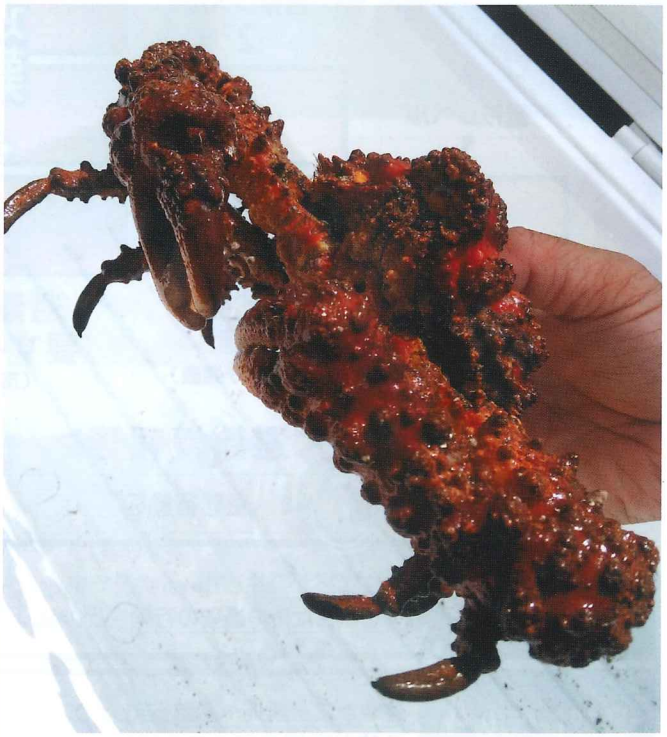

このカニは2019年３月頃に釣りをしていた際に、黒島在住の乙守さんがつり上げました。

ヒシガニの仲間の「カルイシガニ」というカニで、つり上げたときは「なんだこのカニは？」と思ったそうで、すぐに漁協に問い合わせをし、提供されたようです。

岩石や錆びた鉄のかたまりに見えます。火山由来の島なので、海底はごつごつした岩礁で、それに紛れて、敵に見つからないように自分もごつごつ進化したのでしょうか？ジオパークをうまく利用しているのでしょうか？名前も「カルイシ」…火山関係ですね！見た目のインパクトもすごいです！現在、このカニは、鹿児島市のいおワールドかごしま水族館で展示されています。水族館に行かれた際はぜひチェックしてみてください！

三島村には面白い生き物がまだまだいます。みなさん地質・地形だけでなく、生き物にも注目ですよ！

（この記事は三島村・鬼界カルデラジオパークホームページにも掲載されています。）

防災情報はいろいろあるけど
いつ避難すればいいの？

警戒レベル4で全員避難!!

［警戒レベル］で避難のタイミングをお伝えします。

2019年の出水期（6月ごろ）より、
［警戒レベル］を用いた
避難情報が発令されます。
市町村から［警戒レベル3、4］が発令された地域にお住まいの方は、速やかに避難してください。

警戒レベル1	警戒レベル2	警戒レベル3	警戒レベル4
心構えを高める（気象庁が発表）	避難行動の確認（気象庁が発表）	避難に時間を要する人は避難（市町村が発令）	安全な場所へ避難（市町村が発令）

＜避難情報等＞

警戒レベル	避難行動等	避難情報等
警戒レベル5	既に**災害が発生**している状況です。**命を守るための最善の行動**をとりましょう。	災害発生情報※2（※2 災害が実際に発生していることを把握した場合に、可能な範囲で発令）（市町村が発令）
警戒レベル4 全員避難	**速やかに避難先へ避難**しましょう。公的な避難場所までの移動が危険と思われる場合は、近くの安全な場所や、自宅内のより安全な場所に避難しましょう。	避難勧告※3 避難指示（緊急）（※3 地域の状況に応じて緊急的又は重ねて避難を促す場合等に発令）（市町村が発令）
警戒レベル3 高齢者等は避難	**避難に時間を要する人（ご高齢の方、障害のある方、乳幼児等）とその支援者**は避難をしましょう。その他の人は、避難の準備を整えましょう。	避難準備・高齢者等避難開始（市町村が発令）
警戒レベル2	避難に備え、ハザードマップ等により、自らの**避難行動を確認**しましょう。	洪水注意報 大雨注意報等（気象庁が発表）
警戒レベル1	災害への心構えを高めましょう。	早期注意情報（気象庁が発表）

※ 各種の情報は、警戒レベル1～5の順番で発表されるとは限りません。状況が急変することもあります。

＜防災気象情報＞

【警戒レベル相当情報（例）】

警戒レベル5相当情報
氾濫発生情報
大雨特別警報　等

警戒レベル4相当情報
氾濫危険情報
土砂災害警戒情報　等

警戒レベル3相当情報
氾濫警戒情報
洪水警報　等

（国土交通省、気象庁、都道府県が発表）

これらは、住民が自主的に避難行動をとるために参考とする情報です。

新酒「焼酎みしま村」お披露目会

4月25日、鹿児島市の城山ホテル鹿児島で「焼酎みしま村」の新酒お披露目会が執り行われました。

昨年10月より「みしま焼酎無垢の蔵」で初仕込みを行い、半年間、貯蔵がめで寝かした焼酎がついにボトリングされ製品となりました。

5月1日、新酒販売を開始するにあたり、お世話になった各関係者と新酒を味わいました。

新酒鏡開き

余興では、祝儀舞、祝儀曲、そしてジャンベとユネスコ無形文化遺産に登録されたメンドンの新旧伝統芸能のコラボ等が披露され、盛大な会となりました。

ぜひ、多くの方に黒島でできた「焼酎みしま村」をご堪能していただきたいと思います。

ジャンベとメンドンのコラボ

焼酎みしま村の販売について

米盛商店　09913－3－2266
杉山酒店　09913－3－2066
無垢の蔵　09913－3－2345
（無垢の蔵では、島外発送は受け付けておりません）

祝♥ご結婚
～下村丈晴さん・美和子さん～

素敵なニュースをお届けします。

黒島大里地区の下村丈晴さんがご結婚されました。

お二人の出会いは昨年開催された島婚。

それから愛を育み、３月に入籍、４月には美和子さんが移住されました。

温かく幸せな家庭を築いてください。

5月10日、田知行 義久さんよりカーネーションをいただきました。今年でなんと38回目。田知行さん、ありがとうございました。

令和元年度　地区役員等名簿

（敬称略）

団体等＼地区別		竹島	硫黄島	大里	片泊
地区会	区長	日高忠一	徳田保	日高重行	山口正人
	副区長	中原良範	横山毅	日高覚	—
	会計	竹井文明	今別府秀美	日高覚	山口文則
婦人会	会長	竹井るり子	今別府与子	日高睦子	糸繰小春
	副会長	—	正木久美子	—	矢吹美穂
	会計	日高喜世子	海老原利香	日高真弓	矢吹美穂
青年会	会長	山﨑晋作	長濵耕平	関村裕太	山口俊一
	副会長	川元奈緒	福迫和久	—	宇津野育己
	会計	大園祐亮	島袋朝卓	坂元巧斉	宇津野育己
老人会長		安永利廣	佐藤浩	宮田實美	山口美年
消防団長		—	長濵義人	—	—
消防分団長		竹井文明	長濵義人	谷口伸二	杉山英男
畜産振興会長		日高賢二	徳田保	下村丈晴	山口美年
学校長		寶満幸博	濱畑昭成	山内まるみ	重藤和伸
教育委員		林八千代	平田政昭	日高直人	山田千帆
選挙管理委員		日高忠	安永瞳	日高次雄	杉山英男
村議会議員		中原良範	佐藤浩	日高重行	山田和広
		山﨑晋作	長濵義人	谷口伸二	—
民生委員		日高忠一	長濵義人	上村一広	山田和広
児童委員		日高忠一	長濵義人	日高覚	山田和広
村出張所長		新川行廣	樋渡俊一	上村一広	川野静
施設管理人		青木恵	今別府与子	日高義昭	濟田和将
警察官駐在所長		—	畠中秀孝	—	—
郵便局（局長）		宮本由希	平田政昭	日高学	髙谷年彦
看護師		栗栖慶子	大町智美	—	徳永博子
		—	白石千春	—	—
保育士		大園侑利（育休中）	瀬戸口彩花	山口志尾里・岩崎美智乃	
子ども育成会長		牧久美子	平田政昭	日高美穂	糸繰慎也
PTA	会長	日高忠一	福迫和久	日高美穂	糸繰慎也
	副会長	林彰彦	白石良徳	日高直人	髙谷由香
		野口豪	秦一成	村岡知英	日高佳子
		—	—	日高重行	—
	会計	柳川美津代	園田雅子	下戸里英	重藤亜貴
文化財審議委員		竹井文明	徳田保	日高覚	山田馨
文化財巡視委員		竹井文明	樋渡円	日高重行	杉山英男
体育指導委員		日高太	横山毅	関村裕太	山口俊一
		下吉姫香	秦一成	佐藤貴之	本川悠平
ホームヘルパー		川元奈緒	長濵勝子	日高真弓	矢吹美穂
漁協理事		日高忠一	長濵義人	下村時美	山田和広
		—	安永瞳	—	—
三島村観光案内所		—	玉利希望	—	—

国民健康保険 住民説明会

5月8日～10日に各地区で国民健康保険についての住民説明会を行いました。

会では、国民健康保険料(税)の引き上げについて説明をしました。

税の引き上げの必要性については医療給付費の増加から、理解を示す声もある一方で、未納者に対する行政の対応について意見を多く頂きました。

平成29年度は、国保税の収納率が鹿児島県内8位まで上昇しましたが、今後も行政は、未納者に対して督促・徴収を確実に行い、まじめに税を納めている住民が損をしないよう、しっかりと取り組んでほしいとの声がどの地区からも上がりました。

こうした意見を真摯に受け止め、未納者に対する督促を強化していくとともに、鹿児島県とも協議をすすめ、納付環境の改善に努めていきます。

お忙しい中、たくさんのご出席、ご意見を頂き、ありがとうございました。

三島村国民健康保険 運営協議会

5月16日に「令和元年度第1回三島村国民健康保険運営協議会」を開催しました。

前項で紹介した、住民説明会で住民の皆さんから頂いた意見等の報告と、今後の三島村国民健康保険税の在り方について協議しました。

協議会では、保険税の協議の他、保健師増員によって生じるであろう保健指導の対策についても協議がなされ、村のことを思う委員の方々の強い思いが伝わる会となりました。

新しい船の名前は「フェリーみしま」

村民の皆さんから公募した結果、新造船の船名は「フェリーみしま」に決定しました。たくさんのご意見、誠にありがとうございました。

お知らせ

「お知らせ」「募集」など暮らしに役立つ情報をお届けします。
三島村役場　☎099(222)3141(代表)　〒892－0821　鹿児島市名山町12－18

■平成31（令和元）年度　村税納期カレンダー

問 総務課納税担当

今年度の各種村税の納期限が次のとおり決まりましたのでお知らせします。納め忘れのないよう、期限内に納付してください。

納付月	納期限	税目			
		村県民税	固定資産税	軽自動車税	国民健康保険税
平成31年４月	５月７日(火)			全期	
令和元年５月	５月31日(金)		１期		１期
６月	７月１日(月)	１期			
７月	７月31日(水)				２期
８月	９月２日(月)	２期	２期		
９月					
10月	10月31日(木)	３期	３期		３期
11月					
12月	12月27日(金)		４期		
令和２年１月	１月31日(金)	４期			４期
２月					
３月					

令和元年６月・７月
みしま出入港・巡回診療日程

※出入便（日帰片道）：鹿児島港9：30発→各港経由→鹿児島港19：50着予定。

貨物・自動車航送等のご予約・お問合せ
中川運輸㈱南埠頭事務所
☎０９９－８１３－７７５１
〒892-0814　鹿児島市本港新町６番地
（みしま旅客待合所・南埠頭３号上屋）

6月	1	2	3	4	5	6	7	8	9	10	11	12	13	14	15	16	17	18	19	20	21	22	23	24	25	26	27	28	29	30	
曜日	土	日	月	火	水	木	金	土	日	月	火	水	木	金	土	日	月	火	水	木	金	土	日	月	火	水	木	金	土	日	
みしま出入港	出	入		出入	出	入	出入	出	入		出入	出	入	出入	出	入		出入	出	入	出入	出	入		出入	出	入	出	入	出入	
巡回診療日程				竹島	硫黄島						竹島	片泊	大里	片泊				硫黄島	片泊	大里	片泊										

※６月の担当医は福留　啓吾 医師です。また船便により、日程が変更する場合がありますのでご了承ください。

来月船便予定（認可申請中）

7月	1	2	3	4	5	6	7	8	9	10	11	12	13	14	15	16	17	18	19	20	21	22	23	24	25	26	27	28	29	30	31
曜日	月	火	水	木	金	土	日	月	火	水	木	金	土	日	月	火	水	木	金	土	日	月	火	水	木	金	土	日	月	火	水
みしま出入港		出入	出	入	出入	出	入		出入	出	入	出入	出	入		出入	出	入	出入	出	入		出入	出	入	出入	出	入		出入	出

村税納期のお知らせ

税　目	納期限
村県民税第１期	７月１日（月）

納期限内に納付してください。

三島村ホームページ

村ホームページをご覧いただけます。

三島村　検索

人　口／３７０人　（＋２４）
男性／１８２人　（＋　８）
女性／１８８人　（＋１６）
世帯数／１９６世帯（＋　９）
（令和元年５月１日現在）

広報みしま第561号６月１日発行
編集　三島村役場広報係
〒892-0821
鹿児島市名山町12番18号
☎099-222-3141

5月の子牛せり市成績

5月13日の子牛せり市では村から31頭（去勢12頭、めす19頭）を出荷しました。

●総売上１８４２万円（税抜）
●登記牛の平均69万円
去勢59万円
（前回比11万6千円安）
めす51万2千円
（前回比2万6千円高）
●最高価格
去勢90万1千円
出荷者　硫黄島　米村好朗氏
血統
松華幸―喜亀忠―安福久
めす86万円
出荷者　黒島片泊　山口美年氏
血統
喜亀忠―安福久―金幸

▲米村さん出荷子牛

次回せり市は6月10日です。